

Паспорт доступности

**Муниципального бюджетного учреждения
дополнительного образования «Центр детский эколого-
биологический»**

2020 год

Утверждаю
Директор МБУ ДО «ЦДЭБ»

И.В. Самболенко

« 18 » 12 2020 г.

**ПАСПОРТ ДОСТУПНОСТИ
объекта социальной инфраструктуры**

№ 1

1. Общие сведения об объекте

1.1. Наименование (вид) объекта: Муниципальное бюджетное учреждение дополнительного образования «Центр детский эколого-биологический»

1.2. Адрес объекта: 346880, Ростовская область, г. Батайск, ул. Молдавская, дом 17.

1.3. Сведения о размещении объекта:

Фактическая площадь: 3261 м²

Застроенная: 830,4 м²

Незастроенная: 2430,6 м²

1.4. Год постройки здания: 1961 год;
последнего капитального ремонта – _____.

1.5. Дата предстоящих плановых ремонтных работ: 2020-2025 годы.

2. Сведения об организации, расположенной на объекте

2.1. Название организации (учреждения), (полное юридическое наименование – согласно Уставу, краткое наименование):

Полное – Муниципальное бюджетное учреждение дополнительного образования «Центр детский эколого-биологический»;

Сокращенное – МБУ ДО «ЦДЭБ»;

Вышестоящая организация:

2.2. Юридический адрес организации (учреждения):

346880, Ростовская область, г. Батайск, ул. Молдавская, дом 17.

Фактический адрес:

346880, Ростовская область, г. Батайск, ул. Молдавская, дом 17.

2.3. Основание для пользования объектом (оперативное управление, хозяйственное ведение, аренда): оперативное управление.

2.4. Форма собственности: муниципальная.

2.5. Территориальная принадлежность (федеральная, региональная, муниципальная): муниципальная.

2.6. Вышестоящая организация (наименование): Управление образования города Батайска.

2.7. Адрес вышестоящей организации, другие координаты: 346880, Ростовская область, г. Батайск, пл. Ленина, 3.

3. Характеристика деятельности организации на объекте

(по обслуживанию населения)

3.1 Сфера деятельности (здравоохранение, образование, социальная защита, физическая культура и спорт, культура, связь и информация, транспорт, жилой фонд, потребительский рынок и сфера услуг, другое): образование.

3.2 Виды оказываемых услуг – дополнительное образование (п. 2.1 Устава МБУ ДО «ЦДЭБ»).

3.3 Форма оказания услуг (на объекте, с длительным пребыванием, в т.ч. проживанием, на дому, дистанционно): на объекте.

3.4 Категории обслуживаемого населения по возрасту (дети, взрослые трудоспособного возраста, пожилые; все возрастные категории): дети.

3.5 Категории обслуживаемых инвалидов (инвалиды, передвигающиеся на кресле-коляске, инвалиды с нарушениями опорно-двигательного аппарата; нарушениями зрения, нарушениями слуха, нарушениями умственного развития): нет.

3.6 Плановая мощность, посещаемость (количество обслуживаемых в день), вместимость, пропускная способность: 95 чел.

3.7 Участие в исполнении индивидуальной программы реабилитации инвалида, ребенка-инвалида (да, нет): да

4. Состояние доступности объекта

4.1 Путь следования к объекту пассажирским транспортом:
(описать маршрут движения с использованием пассажирского транспорта)

Городской автотранспорт:

Автобусы: № 3а, 209, 211;

Маршрутное такси: № 212.

наличие адаптированного пассажирского транспорта к объекту –

4.1.2 Путь к объекту от ближайшей остановки пассажирского транспорта: Путь следования от остановочного комплекса к МБУ ДО «ЦДЭБ» указан в Приложении 3.

4.1.3 Расстояние до объекта от остановки транспорта: 380м.

4.1.4 Время движения (пешком): 5 минут

4.1.5 Наличие выделенного от проезжей части пешеходного пути (да, нет): да

4.1.6 Перекрестки: нерегулируемые; регулируемые, со звуковой сигнализацией, таймером; нет: нерегулируемые.

4.1.7 Информация на пути следования к объекту: акустическая, тактильная, визуальная; нет: не предусмотрено.

4.1.8 Перепады высоты на пути: есть, бордюры не адаптированы съездами, поребрик.

Их обустройство для инвалидов на коляске: нет.

4.2. Организация доступности объекта для инвалидов – форма обслуживания*

№№ п/п	Категория инвалидов (вид нарушения)	Вариант организации доступности объекта (формы обслуживания) *
1.	Все категории инвалидов и МГН	
	<i>в том числе инвалиды:</i>	
2	передвигающиеся на креслах-колясках	ДУ
3	с нарушениями опорно-двигательного аппарата	ДУ
4	с нарушениями зрения	ВНД
5	с нарушениями слуха	ДУ
6	с нарушениями умственного развития	ДУ

* - указывается один из вариантов: «А», «Б», «ДУ», «ВНД»

4.3 Состояние доступности основных структурно-функциональных зон

№ № п \ п	Основные структурно-функциональные зоны	Состояние доступности, в том числе для основных категорий инвалидов**
1	Территория, прилегающая к зданию (участок)	ДЧ-И(К,О,Г,У)
2	Вход (входы) в здание	ДЧ-И(К,О,Г,У)
3	Путь (пути) движения внутри здания (в т.ч. пути эвакуации)	ДЧ-И(О,Г,У)
4	Зона целевого назначения здания (целевого посещения объекта)	ДЧ-И(О,Г,У)
5	Санитарно-гигиенические помещения	ДЧ-И(Г,У)
6	Система информации и связи (на всех зонах)	ДЧ-И(К,О,Г,У)
7	Пути движения к объекту (от остановки городского пассажирского транспорта)	ДУ

** Указывается: ДП-В - доступно полностью всем; ДП-И (К, О, С, Г, У) – доступно полностью избирательно (указать категории инвалидов); ДЧ-В - доступно частично всем; ДЧ-И (К, О, С, Г, У) – доступно частично избирательно (указать категории инвалидов); ДУ - доступно условно, ВНД – временно недоступно.

5. ИТОГОВОЕ ЗАКЛЮЧЕНИЕ о состоянии доступности ОСИ:

Физическая доступность на объект:

- инвалиды, передвигающиеся на кресле-коляске, с нарушением опорно-двигательного аппарата, с нарушением умственного развития, с нарушением слуха – доступно частично.

- с нарушением зрения – временно не доступно.

Таким образом МБУ ДО «ЦДЭБ» является частично доступным объектом для отдельных категорий инвалидов для посетителей, для детей с ограниченными возможностями неприспособлен, на котором не выполнены требования действующих нормативов по основным функциональным зонам для приема граждан имеющих любой вид инвалидности и других МГН, которые должны обеспечивать достижение мест целевого посещения объекта. Поэтому, приемлемым вариантом является организация специально выделенного пути и мест обслуживания, специальных участков для обслуживания МГН. Такой подход обеспечения доступности оценен как частично доступный всем категориям МГН.

Согласно «Методике паспортизации и классификации объектов и услуг с целью их объективной оценки для разработки мер, обеспечивающих их доступность». В параграфе 4.1. Основные структурно-функциональные элементы зданий и сооружений; их значение в оценке доступности объектов социальной инфраструктуры указано:

«В зависимости от расчетного числа инвалидов, от финансовых возможностей заказчика и функциональной структуры здания, сооружения рекомендуется предусматривать один из двух вариантов организации доступности (не учитывая обслуживания на дому): вариант «А» или вариант «Б». И в первом, и во втором варианте обустройство может быть универсальным (для всех категорий инвалидов) либо специальным – избирательным (для отдельных категорий инвалидов с учетом вида нарушений здоровья и мобильности).

В адаптации МБУ ДО «ЦДЭБ» будет использован вариант «Б»¹ - предусматривает специальный вход, специально обустроить параллельные пути движения и место обслуживания для людей с нарушениями здоровья.

Так по варианту «Б», как минимум, должны быть обустроены вход в здание и специально выделенная зона оказания услуг (как правило, максимально приближенная ко входу); при этом также должна быть обеспечена информация о доступном входе и выделенной зоне оказания услуг.

Приспособить здание и туалет для детей инвалидов, передвигающихся на кресле-коляске, не представляется возможным из-за узких дверных проемов, возможно только при реконструкции здания. (Изменения конструкции несущих стен при капитальном ремонте). Туалет для персонала расположен на улице который невозможно приспособить для посетителей с ограниченными возможностями.

¹ Адаптация по варианту «Б» - выделение в уровне входной площадки специальных помещений, зон или блоков, приспособленных и оборудованных для инвалидов.

6. Предлагаемые управленческие решения по срокам и объемам работ, необходимым для приведения объекта и порядка предоставления на нем услуг в соответствие с требованиями законодательства Российской Федерации об обеспечении условий их доступности для инвалидов

N п/п	Предлагаемые управленческие решения по объемам работ, необходимым для приведения объекта в соответствие с требованиями законодательства Российской Федерации об обеспечении условий их доступности для инвалидов <*>	Результат
1	Установить кнопку вызова персонала перед входом на территорию учреждения, доступном для инвалида на кресле-коляске месте, высотой 0,85-1,1м. (в соответствии с п. 3.38 СП 59.13330.2016 в рамках «разумного приспособления»).	2020-2025 годы
2	Установить табличку с названием организации, режимом работы, адресом, дублируемую шрифтом Брайля (п.6. ст.15 ФЗ №181 и п. 5.1.1 и п. 6.5.9 СП 59.13330.2016).	2020-2025 годы
3	Установить наружные тактильные наземные указатели, являющиеся средствами сигнализации, предупреждающими инвалидов по зрению о препятствиях на пути их следования, а также обозначение безопасного пути следования, обозначение мест их начала и изменения направления движения в соответствии с требованиями с ГОСТ Р 52875-2018 «Указатели тактильные наземные для инвалидов по зрению».	2020-2025 годы
4	Установить пиктограммы на входе в здание и на кнопке вызова персонала символами, указывающими на их доступность по п. 4.3.7. и п. 4.3.8 ГОСТ Р 52131-2019.	2020-2025 годы
5	Установить на прозрачных полотнах дверей на входе яркую контрастную маркировку в форме круга п. 6.1.6 СП 59.13330.2016.	2020-2025 годы
6	Оборудовать санитарно-гигиеническую комнату по п. 6.3.3 СП 59.13330.2016 (опорными устройствами унитаза для детей с нарушением опорно-двигательного аппарата).	2020-2025 годы
7	Приобрести портативную индукционную систему для усиления звука для слабослышащих п. 8.1.10 СП 59.13330.2016.	2020-2025 годы
8	Обеспечить сопровождение и получение информации в специально выделенном месте в фойе для людей с ограниченными возможностями здоровья.	2020-2025 годы

6.1. Период проведения работ – 2020-2025 годы
в рамках исполнения Государственной программы Российской Федерации
«Доступная среда» на 2011-2025 годы

(указывается наименование документа: программы, плана)

6.2. Ожидаемый результат (по состоянию доступности) после выполнения работ по адаптации – ДЧ-И (К,О,Г,С,У)
Оценка результата исполнения программы, плана мероприятий (по состоянию доступности) _____

6.3. Для принятия решения согласование не требуется
Имеется заключение уполномоченной организации о состоянии доступности объекта (*наименование документа и выдавшей его организации, дата*), - не имеется.

6.4. Информация размещена (обновлена) на карте доступности

(наименование сайта, портала)

7. Особые отметки

Паспорт сформирован на основании:

1. Анкеты (информации об объекте) № 1 от «15» 12 2020 г.,

2. Акта обследования объекта: № 1 от «15» 12 2020 г.

3. Решения Комиссии (рабочей группы)

_____ от « » _____ 2020 г.

Приложение № 1

Директор МБУ ДО «ЦДЭБ»

И.В. Самболенко

«18» 12 2020г.

АНКЕТА

(информация об объекте социальной инфраструктуры)

№ 1

(Приложение к паспорту доступности МБУ ДО «ЦДЭБ»)

1. Общие сведения об объекте

1.1. Наименование (вид) объекта: Муниципальное бюджетное учреждение дополнительного образования «Центр детский эколого-биологический»

1.2. Адрес объекта: 346880, Ростовская область, г. Батайск, ул. Молдавская, дом 17.

1.3. Сведения о размещении объекта:

Фактическая площадь: 3261 м²

Застроенная: 830,4 м²

Незастроенная: 2430,6 м²

1.4. Год постройки здания: 1961 год;
последнего капитального ремонта – _____.

1.5. Дата предстоящих плановых ремонтных работ: 2020-2025 годы.

2. Сведения об организации, расположенной на объекте

2.1. Название организации (учреждения), (полное юридическое наименование – согласно Уставу, краткое наименование):

Полное – Муниципальное бюджетное учреждение дополнительного образования «Центр детский эколого-биологический»;

Сокращенное – МБУ ДО «ЦДЭБ»;

Вышестоящая организация:

2.2. Юридический адрес организации (учреждения):

346880, Ростовская область, г. Батайск, ул. Молдавская, дом 17.

Фактический адрес:

346880, Ростовская область, г. Батайск, ул. Молдавская, дом 17.

2.3. Основание для пользования объектом (оперативное управление, хозяйственное ведение, аренда): оперативное управление.

2.4. Форма собственности: муниципальная.

2.5. Территориальная принадлежность (федеральная, региональная, муниципальная): муниципальная.

2.6. Вышестоящая организация (наименование): Управление образования города Батайска.

2.7. Адрес вышестоящей организации, другие координаты: 346880, Ростовская область, г. Батайск, пл. Ленина, 3.

3. Характеристика деятельности организации на объекте

(по обслуживанию населения)

3.1 Сфера деятельности (здравоохранение, образование, социальная защита, физическая культура и спорт, культура, связь и информация, транспорт, жилой фонд, потребительский рынок и сфера услуг, другое): образование.

3.2 Виды оказываемых услуг – дополнительное образование (п. 2.1 Устава МБУ ДО «ЦДЭБ»).

3.3 Форма оказания услуг (на объекте, с длительным пребыванием, в т.ч. проживанием, на дому, дистанционно): на объекте.

3.4 Категории обслуживаемого населения по возрасту (дети, взрослые трудоспособного возраста, пожилые; все возрастные категории): дети.

3.5 Категории обслуживаемых инвалидов (инвалиды, передвигающиеся на кресле-коляске, инвалиды с нарушениями опорно-двигательного аппарата; нарушениями зрения, нарушениями слуха, нарушениями умственного развития): нет.

3.6 Плановая мощность, посещаемость (количество обслуживаемых в день), вместимость, пропускная способность: 95 чел.

3.7 Участие в исполнении индивидуальной программы реабилитации инвалида, ребенка-инвалида (да, нет): да

4. Состояние доступности объекта

4.1 Путь следования к объекту пассажирским транспортом: (описать маршрут движения с использованием пассажирского транспорта)

Городской автотранспорт:

Автобусы: № 3а, 209, 211;

Маршрутное такси: № 212.

наличие адаптированного пассажирского транспорта к объекту –

4.1.2 Путь к объекту от ближайшей остановки пассажирского транспорта: Путь следования от остановочного комплекса к МБУ ДО «ЦДЭБ» указан в Приложении 3.

4.1.3 Расстояние до объекта от остановки транспорта: 380м.

4.1.4 Время движения (пешком): 5 минут

4.1.5 Наличие выделенного от проезжей части пешеходного пути (да, нет): да

4.1.6 Перекрестки: нерегулируемые; регулируемые, со звуковой сигнализацией, таймером; нет: нерегулируемые.

4.1.7 Информация на пути следования к объекту: акустическая, тактильная, визуальная; нет: не предусмотрено.

4.1.8 Перепады высоты на пути: есть, бордюры не адаптированы съездами, поребрик.

Их обустройство для инвалидов на коляске: нет.

4.2 Вариант организации доступности объекта (формы обслуживания) * с учетом СП 59.13330.2016.

№№ п/п	Категория инвалидов (вид нарушения)	Вариант организации доступности объекта (формы обслуживания) *
1.	Все категории инвалидов и МГН	
	<i>в том числе инвалиды:</i>	
2	передвигающиеся на креслах-колясках	ДУ
3	с нарушениями опорно-двигательного аппарата	ДУ
4	с нарушениями зрения	ВНД
5	с нарушениями слуха	ДУ
6	с нарушениями умственного развития	ДУ

* - указывается один из вариантов: «А», «Б», «ДУ», «ВНД»

5. Управленческое решение

(предложения по адаптации основных структурных элементов объекта)

№ п/п	Основные структурно-функциональные зоны объекта	Рекомендации по адаптации объекта (вид работы) *
1	Территория, прилегающая к зданию (участок)	<i>Индивидуальные решения с ТСП</i>
2	Вход (входы) в здание	<i>Индивидуальное решение с ТСП</i>
3	Путь (пути) движения внутри здания (в т.ч. пути эвакуации)	<i>Не требуется</i>
4	Зона целевого назначения (целевого посещения объекта)	<i>Индивидуальное решение с ТСП</i>
5	Санитарно-гигиенические помещения	<i>Индивидуальное решение с ТСП</i>
6	Система информации на объекте (на всех зонах)	<i>Индивидуальные решения с ТСП</i>
7	Пути движения к объекту (от остановки городского пассажирского транспорта)	–
8.	Все зоны и участки	<i>Индивидуальные решения с ТСП</i>

*- указывается один из вариантов (видов работ): не нуждается; ремонт (текущий, капитальный); индивидуальное решение с ТСП; технические решения невозможны – организация альтернативной формы обслуживания

Размещение информации на Карте доступности согласовано

(подпись, Ф.И.О., должность; координаты для связи уполномоченного представителя объекта)

Приложение №2

Директор МБУ ДО «ЦДЭБ»

И.В. Самболенко

«18» 12 2020г.

АКТ ОБСЛЕДОВАНИЯ
объекта социальной инфраструктуры
№ 1
(к паспорту доступности объекта МБУ ДО «ЦДЭБ»)

1. Общие сведения об объекте.

- 1.1. Наименование (вид) объекта:** Муниципальное бюджетное учреждение дополнительного образования «Центр детский эколого-биологический»
- 1.2. Адрес объекта:** 346880, Ростовская область, г. Батайск, ул. Молдавская, дом 17.
- 1.3. Сведения о размещении объекта:**
Фактическая площадь: 3261 м²
Застроенная: 830,4 м²
Незастроенная: 2430,6 м²
- 1.4. Год постройки здания:** 1961 год;
последнего капитального ремонта – _____.
- 1.5. Дата предстоящих плановых ремонтных работ:** 2020-2025 годы.

2. Сведения об организации, расположенной на объекте

- 2.1. Название организации (учреждения), (полное юридическое наименование – согласно Уставу, краткое наименование):**
Полное – Муниципальное бюджетное учреждение дополнительного образования «Центр детский эколого-биологический»;
Сокращенное – МБУ ДО «ЦДЭБ»;
Вышестоящая организация:
- 2.2. Юридический адрес организации (учреждения):**
346880, Ростовская область, г. Батайск, ул. Молдавская, дом 17.
Фактический адрес:
346880, Ростовская область, г. Батайск, ул. Молдавская, дом 17.
- 2.3. Основание для пользования объектом (оперативное управление, хозяйственное ведение, аренда):** оперативное управление.
- 2.4. Форма собственности:** муниципальная.
- 2.5. Территориальная принадлежность (федеральная, региональная, муниципальная):** муниципальная.
- 2.6. Вышестоящая организация (наименование):** Управление образования города Батайска.
- 2.7. Адрес вышестоящей организации, другие координаты:** 346880, Ростовская область, г. Батайск, пл. Ленина, 3.

3. Характеристика деятельности организации на объекте (по обслуживанию населения)

- 3.1 Сфера деятельности (здравоохранение, образование, социальная защита, физическая культура и спорт, культура, связь и информация, транспорт, жилой фонд, потребительский рынок и сфера услуг, другое):** образование.
- 3.2 Виды оказываемых услуг – дополнительное образование (п. 2.1 Устава МБУ ДО «ЦДЭБ»).**
- 3.3 Форма оказания услуг (на объекте, с длительным пребыванием, в т.ч. проживанием, на дому, дистанционно):** на объекте.
- 3.4 Категории обслуживаемого населения по возрасту (дети, взрослые трудоспособного возраста, пожилые; все возрастные категории):** дети.
- 3.5 Категории обслуживаемых инвалидов (инвалиды, передвигающиеся на кресле-коляске, инвалиды с нарушениями опорно-двигательного аппарата; нарушениями зрения, нарушениями слуха, нарушениями умственного развития):** нет.
- 3.6 Плановая мощность, посещаемость (количество обслуживаемых в день), вместимость, пропускная способность:** 95 чел.
- 3.7 Участие в исполнении индивидуальной программы реабилитации инвалида, ребенка-инвалида (да, нет):** да

4. Состояние доступности объекта

- 4.1 Путь следования к объекту пассажирским транспортом:**
(описать маршрут движения с использованием пассажирского транспорта)
Городской автотранспорт:
Автобусы: № 3а, 209, 211;
Маршрутное такси: № 212.
наличие адаптированного пассажирского транспорта к объекту –
- 4.1.2 Путь к объекту от ближайшей остановки пассажирского транспорта:** Путь следования от остановочного комплекса к МБУ ДО «ЦДЭБ» указан в Приложении 3.
- 4.1.3 Расстояние до объекта от остановки транспорта:** 380м.
- 4.1.4 Время движения (пешком):** 5 минут
- 4.1.5 Наличие выделенного от проезжей части пешеходного пути (да, нет):** да
- 4.1.6 Перекрестки: нерегулируемые; регулируемые, со звуковой сигнализацией, таймером; нет:** нерегулируемые.
- 4.1.7 Информация на пути следования к объекту: акустическая, тактильная, визуальная; нет:** не предусмотрено.
- 4.1.8 Перепады высоты на пути: есть,** бордюры не адаптированы съездами, поребрик.
- Их обустройство для инвалидов на коляске:** нет.

4.2. Организация доступности объекта для инвалидов – форма обслуживания.

N п/п	Категория инвалидов (вид нарушения)	Вариант организации доступности объекта (формы обслуживания) <*>
1	Все категории инвалидов и МГН в том числе инвалиды:	
2	передвигающиеся на креслах-колясках	ДУ
3	с нарушениями опорно-двигательного аппарата	ДУ
4	с нарушениями зрения	ВНД
5	с нарушениями слуха	ДУ
6	с нарушениями умственного развития	ДУ

<*> Указывается один из вариантов: "А", "Б", "ДУ", "ВНД".

4.3. Состояние доступности основных структурно-функциональных зон

N п/п	Основные структурно-функциональные зоны	Состояние доступности, в том числе для основных категорий инвалидов <*>	Приложение	
			N на плане	N фото
1	Территория, прилегающая к зданию (участок)	ДЧ-И(К,О,Г,У)	-	1,2
2	Вход (входы) в здание	ДЧ-И(К,О,Г,У)	-	3
3	Путь (пути) движения внутри здания (в т.ч. пути эвакуации)	ДЧ-И(О,Г,У)	-	4,5,7,17
4	Зона целевого назначения здания (целевого посещения объекта)	ДЧ-И(О,Г,У)	-	5,6,10,11
5	Санитарно-гигиенические помещения	ДЧ-И(Г,У)	-	14,15,16
6	Система информации и связи (на всех зонах)	ДЧ-И(К,О,Г,У)	-	-
7	Пути движения к объекту (от остановки городского пассажирского транспорта)	ДУ	-	-

<*> Указывается: ДП-В - доступно полностью всем; ДП-И (К, О, С, Г, У)

- доступно полностью избирательно (указать категории инвалидов); ДЧ-В - доступно частично всем; ДЧ-И (К, О, С, Г, У) - доступно частично-избирательно (указать категории инвалидов); ДУ - доступно условно, ВНД - недоступно.

5. ИТОГОВОЕ ЗАКЛЮЧЕНИЕ о состоянии доступности объекта:

Физическая доступность на объект:

- инвалиды, передвигающиеся на кресле-коляске, с нарушением опорно-двигательного аппарата, с нарушением умственного развития, с нарушением слуха – доступно частично.

- с нарушением зрения – временно не доступно.

Таким образом МБУ ДО «ЦДЭБ» является частично доступным объектом для отдельных категорий инвалидов для посетителей, для детей с ограниченными возможностями неприспособлен, на котором не выполнены требования действующих нормативов по основным функциональным зонам для приема граждан имеющих любой вид инвалидности и других МГН, которые должны обеспечивать достижение мест целевого посещения объекта. Поэтому, приемлемым вариантом является организация специально выделенного пути и мест обслуживания, специальных участков для обслуживания МГН. Такой подход обеспечения доступности оценен как частично доступный всем категориям МГН.

Согласно «Методике паспортизации и классификации объектов и услуг с целью их объективной оценки для разработки мер, обеспечивающих их доступность». В параграфе 4.1. Основные структурно-функциональные элементы зданий и сооружений; их значение в оценке доступности объектов социальной инфраструктуры указано:

«В зависимости от расчетного числа инвалидов, от финансовых возможностей заказчика и функциональной структуры здания, сооружения рекомендуется предусматривать один из двух вариантов организации доступности (не учитывая обслуживания на дому): вариант «А» или вариант «Б». И в первом, и во втором варианте обустройство может быть универсальным (для всех категорий инвалидов) либо специальным – избирательным (для отдельных категорий инвалидов с учетом вида нарушений здоровья и мобильности).

В адаптации МБУ ДО «ЦДЭБ» будет использован вариант «Б»² - предусматривает специальный вход, специально обустроить параллельные пути движения и место обслуживания для людей с нарушениями здоровья.

Так по варианту «Б», как минимум, должны быть обустроены вход в здание и специально выделенная зона оказания услуг (как правило, максимально приближенная ко входу); при этом также должна быть обеспечена информация о доступном входе и выделенной зоне оказания услуг.

Приспособить здание и туалет для детей инвалидов, передвигающихся на кресле-коляске, не представляется возможным из-за узких дверных проемов, возможно только при реконструкции здания. (Изменения конструкции несущих стен при капитальном ремонте). Туалет для персонала расположен на улице который невозможно приспособить для посетителей с ограниченными возможностями.

² Адаптация по варианту «Б» - выделение в уровне входной площадки специальных помещений, зон или блоков, приспособленных и оборудованных для инвалидов.

6. Управленческое решение (проект)

6.1. Рекомендации по адаптации основных структурных элементов объекта:

№ п/п	Основные структурно-функциональные зоны объекта	Рекомендации по адаптации объекта (вид работы) *
1	Территория, прилегающая к зданию (участок)	Индивидуальные решения с ТСР
2	Вход (входы) в здание	Индивидуальное решение с ТСР
3	Путь (пути) движения внутри здания (в т.ч. пути эвакуации)	Не требуется
4	Зона целевого назначения (целевого посещения объекта)	Индивидуальное решение с ТСР
5	Санитарно-гигиенические помещения	Индивидуальное решение с ТСР
6	Система информации на объекте (на всех зонах)	Индивидуальные решения с ТСР
7	Пути движения к объекту (от остановки городского пассажирского транспорта)	—
8.	Все зоны и участки	Индивидуальные решения с ТСР

<*> Указывается один из вариантов (видов работ): не требуется; ремонт (текущий, капитальный); индивидуальное решение с ТСР; технические решения невозможны - организация альтернативной формы обслуживания.

6.2. Период проведения работ 2020-2025 годы в рамках исполнения Государственной программы Российской Федерации «Доступная среда» на 2011-2025 годы

(указывается наименование документа: программы, плана)

6.3. Ожидаемый результат (по состоянию доступности) после выполнения работ по адаптации – ДЧ-И (К,О,Г,С,У)

Оценка результата исполнения программы, плана (по состоянию доступности)

6.4. Для принятия решения **требуется, не требуется** (нужное подчеркнуть):

6.4.1. Согласование на Комиссии (рабочей группы) «по формированию доступности согласно требований СП 59.13330.2016 для МГН»

(наименование Комиссии (рабочей группы))

6.4.2. Согласование работ с надзорными органами (в сфере проектирования и строительства, архитектуры, охраны памятников, другое - указать)

6.4.3. Техническая экспертиза; разработка проектно-сметной документации

6.4.4. Согласование с вышестоящей организацией (собственником объекта):

6.4.5. Согласование с общественными организациями инвалидов

с Региональным ЦИИИ (1664045 до)

6.4.6. Другое

Имеется заключение уполномоченной организации о состоянии доступности объекта (наименование документа и выдавшей его организации, дата) –
заключение уполномоченной организации о доступности объекта нет.

6.5. Информация может быть размещена (обновлена) на Карте доступности субъекта Российской Федерации - **информация не размещалась**

7. Особые отметки.

ПРИЛОЖЕНИЯ:

Результаты обследования по зонам на ___ листах



Фотофиксация объекта на ___ листах

Позтажный план объекта на ___ листах

Руководитель
рабочей группы

директор Селезнев И. В. 
(Должность, Ф.И.О.) (подпись)

Члены рабочей группы:

заместитель директора по ТБП Зюблина В. А. 
(Должность, Ф.И.О.) (подпись)
заведующий кабинетом Кармаева Т. Н. 
(Должность, Ф.И.О.) (подпись)

В том числе:

представители общественной организации инвалидов

*Председатель Региональной общественной организации инвалидов
инвалидов «Региональная организация инвалидов "Круг
сидящих" (Фонд "Круг сидящих")* 
Миронов А. В.

представители организации, расположенной на объекте

(Должность, Ф.И.О.) (подпись)

(Должность, Ф.И.О.) (подпись)

Управленческое решение согласовано «__» _____ 2020 г. комиссией
«по формированию доступности согласно требований СП 59.13330.2016
для МГН»

(название)

к Акту обследования
 N 1 от " 15 " 12 2020 г.

Результаты обследования:

1. Территории, прилегающей к зданию (участка)
Муниципальное бюджетное учреждение дополнительного образования «Центр детский эколого-биологический»
 по адресу: 346880, Ростовская область, г. Батайск, ул. Молдавская, дом 17.

(наименование объекта, адрес)

N п/п	Наименование функционально-планировочного элемента	Наличие элемента			Выявленные нарушения и замечания	Значимо для инвалида (категория)		Работы по адаптации объектов	
		есть/нет	N на плане	N фото		Содержание	Значимо для инвалида (категория)	Содержание	Виды работ
1.1	Вход (входы) на территорию	Есть	-	1	Отсутствует табличка с названием работы, адресом, дублируемую шрифтом Брайля. Отсутствуют пиктограммы указывающие на доступность учреждения.	Отсутствует табличка с названием работы, адресом, дублируемую шрифтом Брайля (п.6. ст.15 ФЗ №181 и п.5.1.1 и п. 6.5.9 СП 59.13330.2016)	К,О,Г,С,У	Установить табличку с названием организации, режимом работы, адресом, дублируемую шрифтом Брайля (п.6. ст.15 ФЗ №181 и п.5.1.1 и п. 6.5.9 СП 59.13330.2016) Установить кнопку вызова персонала перед входом в здание учреждения, доступное для инвалида на кресле-коляске месте, высотой 0,85-1,1м. (в соответствии с п. 3.38 СП 59.13330.2016 в рамках «разумного приспособления»)	Индивидуальные решения с ТСР
1.2	Путь (пути) движения на территории	Есть	-	2	Покрытие пешеходных дорожек и тротуаров на пути следования МГН выполнены	С	С	Установить наружные тактильные наземные указатели, являющиеся приспособлениями	Индивидуальные решения с ТСР

1.3	Лестница (наружная)	Нет	-	-	из твердых материалов, ровные, не создано вибрацию при движении по ним. Их поверхность обеспечивает продольный коэффициент сцепления 0,6-0,75 кН/кН, в условиях сырой погоды и отрицательных температур - не менее 0,4 кН/кН. п. 5.1.11 СП 59.13330.2016. Отсутствуют наземные тактильные направляющие по пути следования инвалидов с нарушением зрения от входа к зданию.	средствами сигнализации, предупреждающими инвалидов по зрению о препятствиях на пути их следования, а также обозначение безопасного пути следования, обозначение мест их начала и изменения направления движения в соответствии с требованиями с ГОСТ Р 52875-2018 «Указатели тактильные наземные для инвалидов по зрению».
1.4	Пандус (наружный)	Нет	-	-		
1.5	Автостоянка и парковка	Нет	-	-		
	ОБЩИЕ требования к зоне	-	-	-		Индивидуальные решения с ТСР

II. Заключение по зоне:

Наименование структурно-функциональной зоны	Состояние доступности <*> (к пункту 3.4 Акта обследования ОСИ)	Приложение		Рекомендации по работам <*> к обследованию объекта	адаптации по пункту 4.1 Акта
		N на плане	N фото		
Территория, прилегающая к зданию (участок)	ДЧ-И (К,О,Г,У)	-		Индивидуальные решения с ТСП	

<*> Указывается: ДП-В - доступно полностью всем; ДП-И (К, О, С, Г, У) - доступно полностью избирательно (указать категорию инвалидов); ДЧ-В - доступно частично всем; ДЧ-И (К, О, С, Г, У) - доступно частично избирательно (указать категорию инвалидов); ДУ - доступно условно, ВНД - недоступно.
 <*> Указывается один из вариантов: не нуждается; ремонт (текущий, капитальный); индивидуальное решение с ТСП; технические решения невозможны - организация альтернативной формы обслуживания.

Комментарий к заключению: Согласно п. 6.1.1 СП 59.13330.2016 достаточно адаптировать один вход, доступный для МГН.

Установить табличку с названием организации, режимом работы, адресом, дублированная шрифтом Брайля согласно п. 4. ст. 9 Конвенции ООН о правах инвалидов: оснащать здания и другие объекты, открытые для населения, знаками, выполненными азбукой Брайля и в легко читаемой и понятной форме, а также п.6. ст.15 ФЗ №181 и п.5.1.1 и п. 6.5.9 СП 59.13330.2016.

Установить кнопку вызова персонала, на высоте 0,85-1,1м. (в соответствии с: аб. 5 ст. 2 Конвенции ООН о правах инвалидов: «разумное приспособление» означает внесение, когда это нужно в конкретном случае, необходимых и подпадающих модификаций и коррективов, не становящихся несоразмерным или неоправданным бременем, в целях обеспечения реализации или осуществления инвалидами наравне с другими всех прав человека и основных свобод п.3.38 СП 59.13330.2016 в рамках «разумного приспособления»).



2. Входа (входов) в здание
Муниципальное бюджетное учреждение дополнительного образования «Центр детский эколого-биологический»
по адресу: 346880, Ростовская область, г. Батайск, ул. Молдавская, дом 17.

N п/п	Наименование функционально-планировочного элемента	Наличие элемента		Выявленные нарушения и замечания		Работы по адаптации объектов		
		есть/нет	N на плане	N фото	Содержание	Значимо для инвалида (категория)	Содержание	Виды работ
2.1	Вход в здание	Есть	-	3	Не выделен доступный вход в здание соответствующими пиктограммами.	К,О,Г,С,У	Установить пиктограммы на входе в здание и на кнопке вызова персонала символами, указывающими на их доступность по п. 4.3.7. и п. 4.3.8 ГОСТ Р 52131-2019.	Индивидуальные решения с ТСР
2.2	Лестница (наружная) (в административное здание)	Нет	-	-	-	-	-	-
2.3	Пандус (наружный)	Есть	-	3	На входе в здание оборудован съезд для беспрепятственного доступа посетителей, передвигающихся на кресле-коляске.	К	-	-
2.4	Входная площадка (перед дверью)	Нет	-	-	-	-	-	-
2.5	Дверь (входная)	Есть	-	3	Дверь более 0,9м. пороги не превышают высоту 0,014м соответствует п. 6.1.5 СП 59.13330.2016 Отсутствует контрастная маркировка в форме круга на стеклянном полотне входной двери.	С	Установить на прозрачных полотнах дверей на входе яркую контрастную маркировку в форме круга п. 6.1.6 СП 59.13330.2016.	Индивидуальные решения с ТСР

2.6	Тамбур	Нет	-	-	-	-	-
	ОБЩИЕ требования к зоне	Есть	-	-	-	К,У,С,Г,О	Индивидуальные решения с ТСР

II. Заключение по зоне:

Наименование структурно-функциональной зоны	Состояние доступности <*> к пункту 3.4 Акта обследования	Приложение		Рекомендации по адаптации (вид работы) <*> к пункту 4.1 Акта обследования объекта
		N на плане	N фото	
Входы в здание	ДЧ-И (К,О,Г,У)	-	3	Индивидуальные решения с ТСР

<*> Указывается: ДП-В - доступно полностью всем; ДП-И (К, О, С, Г, У) - доступно полностью избирательно (указать категорию инвалидов); ДЧ-В - доступно частично всем; ДЧ-И (К, О, С, Г, У) - доступно частично избирательно (указать категорию инвалидов); ДУ - доступно условно, ВНД - недоступно.
 <***> Указывается один из вариантов: не нуждается; ремонт (текущий, капитальный); индивидуальный; индивидуальные решения невозможны - организация альтернативной формы обслуживания.

Комментарий к заключению:

**3. Пути (путей) движения внутри здания
(в т.ч. путей эвакуации)
Муниципальное бюджетное учреждение дополнительного образования «Центр детский эколого-биологический»
по адресу: 346880, Ростовская область, г. Батайск, ул. Молдавская, дом 17.
(наименование объекта, адрес)**

N п/п	Наименование функционально-планировочного элемента	Наличие элемента		N фото	Выявленные нарушения и замечания Содержание	Значимо для инвалида (категория)	Работы по адаптации объектов	
		есть/нет	на плане				Содержание	Виды работ
3.1	Коридор (вестибюль, зона ожидания, галерея, балкон)	Есть		4,5,6,7	Коридоры имеют ширину более 1,5м.	К,О,Г,С,У	Выделить место для получения информации людей с ограниченными возможностями в фойе.	Индивидуальные решения с ТСР
3.2	Лестница (внутри здания)	Нет	-	-	-	-	-	-
3.3	Пандус (внутри здания)	Нет	-	-	-	-	-	-
3.4	Лифт пассажирский (или подъемник)	Нет	-	-	-	-	-	-
3.5	Дверь	Есть	-	5,7,8,10,12	Ширина дверных проемов соответствуют требованиям п. 6.2.4 СП 59.13330.2016.	К		-
3.6	Пути эвакуации (в т.ч. зоны безопасности)	Есть	-	17	Пути эвакуации не удовлетворяют требованиям главы 6.2 Пути эвакуации для инвалидов на кресле коляске.	К	Проектные решения должны обеспечивать безопасность посетителей, учитывая их психофизические возможности, их численности и места предполагаемого нахождения в здании п. 6.2.19 СП 59.13330.2016. Место обслуживания и временного нахождения	Возможно оборудовать только при капитальном ремонте

												МГН должно быть расположено на минимальном расстоянии от эвакуационного выхода из помещения здания наружу п. 6.2.20 СП 59.13330.2016.														
	ОБЩИЕ требования к зоне	-	-	-	-	-	-	-	-	-	-	-	-	-	-	-	-	-	-	-	-	-	-	-	-	-

II. Заключение по зоне:

Наименование структурно-функциональной зоны	Состояние доступности <*> (к пункту 3.4 Акта обследования ОСИ)	Приложение		Рекомендации по адаптации (вид работы) <***> к пункту 4.1 Акта обследования ОСИ
		N на плане	N фото	
Пути движения внутри здания (в т.ч. пути эвакуации):	ДЧ-И (О,Г,У)	-	-	Индивидуальные решения с ТСР

<*> Указывается: ДЧ-В - доступно полностью всем; ДЧ-И (К, О, С, Г, У) - доступно полностью избирательно (указать категории инвалидов); ДЧ-В - доступно частично всем; ДЧ-И (К, О, С, Г, У) - доступно частично избирательно (указать категории инвалидов); ДУ - доступно условно, ВНД - недоступно.
 <***> Указывается один из вариантов: не нуждается; ремонт (текущий, капитальный); индивидуальный; индивидуальные решения с ТСР; технические решения невозможны - организация альтернативной формы обслуживания.

Комментарий к заключению:

4. Зоны целевого назначения здания
(целевого посещения объекта)
Вариант I - зона обслуживания инвалидов
Муниципальное бюджетное учреждение дополнительного образования «Центр детский эколого-биологический»
по адресу: 346880, Ростовская область, г. Батайск, ул. Молдавская, дом 17.
(наименование объекта, адрес)

N п/п	Наименование функционально-планировочного элемента	Наличие элемента		Вявленные нарушения и замечания		Работы по адаптации объектов		
		есть/нет	N на плане	N фото	Содержание	Значимо для инвалида (категория)	Содержание	Виды работ
4.1	Кабинетная форма обслуживания	Есть	-	8,9,10,11	-	С,Г	См. в комментарии	Индивидуальные решения с ТСР
4.2	Зальная форма обслуживания	Есть	-	5,6	-	К,О,Г,С,У	Выделить место для получения информации людей с ограниченными возможностями в фойе.	Индивидуальные решения с ТСР
4.3	Прилавочная форма обслуживания	Нет	-	-	-	-	-	-
4.4	Форма обслуживания с перемещением по маршруту	Нет	-	-	-	-	-	-
4.5	Кабина индивидуального обслуживания	Нет	-	-	-	-	-	-
	ОБЩИЕ требования к зоне	Есть	-	-	-	-	-	Индивидуальные решения с ТСР

II. Заключение по зоне:

Наименование структурно-функциональной зоны	Состояние доступности <*> (к пункту 3.4 Акта обследования)	Приложение		Рекомендации по адаптации (вид работы) <***> к пункту 4.1 Акта обследования
		N на плане	N фото	
Зона целевого назначения здания (целевого посещения здания): Кабинетная и заловая форма обслуживания (групповая)	ДЧ-И (К,О,Г,У)	-		Индивидуальные решения с ТСР

<*> Указывается: ДП-В - доступно полностью всем; ДП-И (К, О, С, Г, У) - доступно полностью избирательно (указать категории инвалидов); ДЧ-В - доступно частично всем; ДЧ-И (К, О, С, Г, У) - доступно частично избирательно (указать категории инвалидов); ДУ - доступно условно, ВНД - недоступно.
 <***> Указывается один из вариантов: не планируется; ремонт (текущий, капитальный); индивидуальное решение с ТСР, технические решения невозможны - организация альтернативной формы обслуживания.

Комментарий к заключению:

П. 8.2.2 СП 59.13330.2016 Ученические места для учащихся-инвалидов должны размещаться идентично в однотипных учебных помещениях одного учебного учреждения. В учебном помещении первые столы в ряду у окна и в среднем ряду следует предусмотреть для учащихся с недостатками зрения и дефектами слуха.

Приобрести портативную индукционную систему для усиления звука для слабослышащих п. 8.1.10 СП 59.13330.2016



**4. Зоны целевого назначения здания
(целевого посещения объекта)
Вариант II - места приложения труда**

Наименование функционально-планировочного элемента	Наличие элемента		Выявленные нарушения и замечания	Работы по адаптации объектов	
	есть/нет	№ на плане		№ фото	Содержание
Место приложения труда	Нет	-	-	-	-

II. Заключение по зоне:

Наименование структурно-функциональной зоны	Состояние доступности <*> (к пункту 3.4 Акта обследования)	Приложение		Рекомендации по адаптации (вид работы) <***> к пункту 4.1 Акта обследования
		№ на плане	№ фото	
Зона целевого назначения здания (целевого посещения здания) Вариант II - места приложения труда	-	-	-	-

<*> Указывается: ДП-В - доступно полностью всем; ДП-И (К, О, С, Г, У) - доступно полностью избирательно (указать категорию инвалидов); ДЧ-В - доступно частично всем; ДЧ-И (К, О, С, Г, У) - доступно частично избирательно (указать категорию инвалидов); ДУ - доступно условно; ВНД - недоступно.
 <***> Указывается один из вариантов: не нуждается; ремонт (текущий, капитальный); индивидуальный; индивидуальное решение с ТСР; технические решения невозможны - организация альтернативной формы обслуживания.

Комментарий к заключению:

**5. Санитарно-гигиенических помещений
Муниципальное бюджетное учреждение дополнительного образования «Центр детский эколого-биологический»
по адресу: 346880, Ростовская область, г. Багайск, ул. Молдавская, дом 17.**
(Наименование объекта, адрес)

N п/п	Наименование функционально-планировочного элемента	Наличие элемента			Выявленные нарушения и замечания	Значимо для инвалида (категория)		Работы по адаптации объектов	
		есть/нет	N на плане	N фото		Содержание	Содержание	Виды работ	
5.1	Туалетная комната	Есть	-	14,15, 16	Отсутствует туалет для посетителей, приспособить туалет для детей возможно только с нарушением опорно-двигательным аппаратом.	О	Оборудовать санитарно-гигиеническую комнату (в адаптируемой группе) по п. 6.3.3 СП 59.13330.2016 (опорными устройствами унитаза для детей с нарушением опорно-двигательного аппарата).	Индивидуальные решения с ТСР	
5.2	Душевая/ванная комната	Нет	-	-	-	-	-	-	
5.3	Бытовая комната (гардеробная)	Нет	-	-	-	-	-	-	
	ОБЩИЕ требования к зоне	Есть	-	-	-	-	-	Индивидуальные решения с ТСР	

II. Заключение по зоне:

Наименование структурно-функциональной зоны	Состояние доступности <*> (к пункту 3.4 Акта обследования)	Приложение		Рекомендации по адаптации (вид работы) <***> к пункту 4.1 Акта обследования
		N на плане	N фото	
Санитарно-гигиенические помещения: Туалетная комната	ДЧ-И (Г, У)	-	14, 15, 16	Индивидуальные решения с ТСР

<*> Указывается: ДП-В - доступно полностью всем; ДП-И (К, О, С, Г, У) - доступно полностью избирательно (указать категории инвалидов); ДЧ-В - доступно частично всем; ДЧ-И (К, О, С, Г, У) - доступно частично избирательно (указать категории инвалидов); ДУ - доступно условно, ВНД - недоступно.
 <***> Указывается один из вариантов: не нуждается; ремонт (текущий, капитальный); индивидуальный; индивидуальные решения с ТСР; технические решения невозможны - организация альтернативной формы обслуживания.

Комментарий к заключению:

**6. Системы информации на объекте
Муниципальное бюджетное учреждение дополнительного образования «Центр детский эколого-биологический»
по адресу: 346880, Ростовская область, г. Батайск, ул. Молдавская, дом 17.**

N п/п	Наименование функционально-планировочного элемента	Наличие элемента		Выявленные нарушения и замечания	Работы по адаптации объектов		
		есть/нет	N на плане / N фото		Значимо для инвалида (категория)	Содержание	Виды работ
6.1	Визуальные средства	Нет	-	Отсутствуют визуальные средства	С	Установить на прозрачных полотнах дверей на входе яркую контрастную маркировку в форме круга п. 6.1.6 СП 59.13330.2016. Установить пиктограммы на входе в здание и кнопки вызова персонала символами, указывающими на их доступность по п. 4.3.7. и п. 4.3.8 ГОСТ Р 52131-2019.	Индивидуальные решения с ТСП
6.2	Акустические средства	Нет	-	-	Г	Приобрести портативную индукционную систему для усиления звука для слабослышащих п. 8.1.10 СП 59.13330.2016	Индивидуальные решения с ТСП
6.3	Тактильные средства	Нет	-	Не обеспечено для totallyно слепых людей	С	Установить табличку с названием организации, режимом работы, адресом, дублируемую шрифтом Брайля (п.6. ст.15 ФЗ №181 и п.5.1.1 и п. 6.5.9 СП 59.13330.2016). Установить наружные тактильные наземные указатели, являющиеся средствами сигнализации, предупреждающими инвалидов по зрению о препятствиях на пути их следования, а также обозначение безопасного пути следования, обозначение мест их начала и изменения направления движения в соответствии с требованиями с ГОСТ Р	Индивидуальные решения с ТСП

									52875-2018 «Указатели тактильные наземные для инвалидов по зрению».	Индивидуальные решения с ТСР
ОБЩИЕ требования к зоне	Есть	-	-	-	-	-	-	-	-	-

II. Заключение по зоне:

Наименование функциональной зоны	Состояние доступности<*> (к пункту 3.4 Акта обследования ОСИ)	Приложение		Рекомендации по адаптации (вид работы) <*> к пункту 4.1 Акта обследования
		N на плане	N фото	
Визуальные, тактильные, акустические средства	ДЧ-И (О,Г,У)	-	-	Индивидуальные решения с ТСР

<*> Указывается: ДП-В - доступно полностью всем; ДП-И (К, О, С, Г, У) - доступно полностью избирательно (указать категории инвалидов); ДЧ-В - доступно частично всем; ДЧ-И (К, О, С, Г, У) - доступно частично избирательно (указать категории инвалидов); ДУ - доступно условно, ВНД - недоступно.
 <*> Указывается один из вариантов. не нуждается, ремонт (текущий, капитальный); индивидуальный; индивидуальные решения с ТСР; технические решения невозможны - организация альтернативной формы обслуживания.

Комментарий к заключению:

Фотофиксация на объекте:

Муниципальное бюджетное учреждение дополнительного образования «Центр детский эколого-биологический»
по адресу: 346880, Ростовская область, г. Батайск, ул. Молдавская, дом 17.

Схема движения от остановки

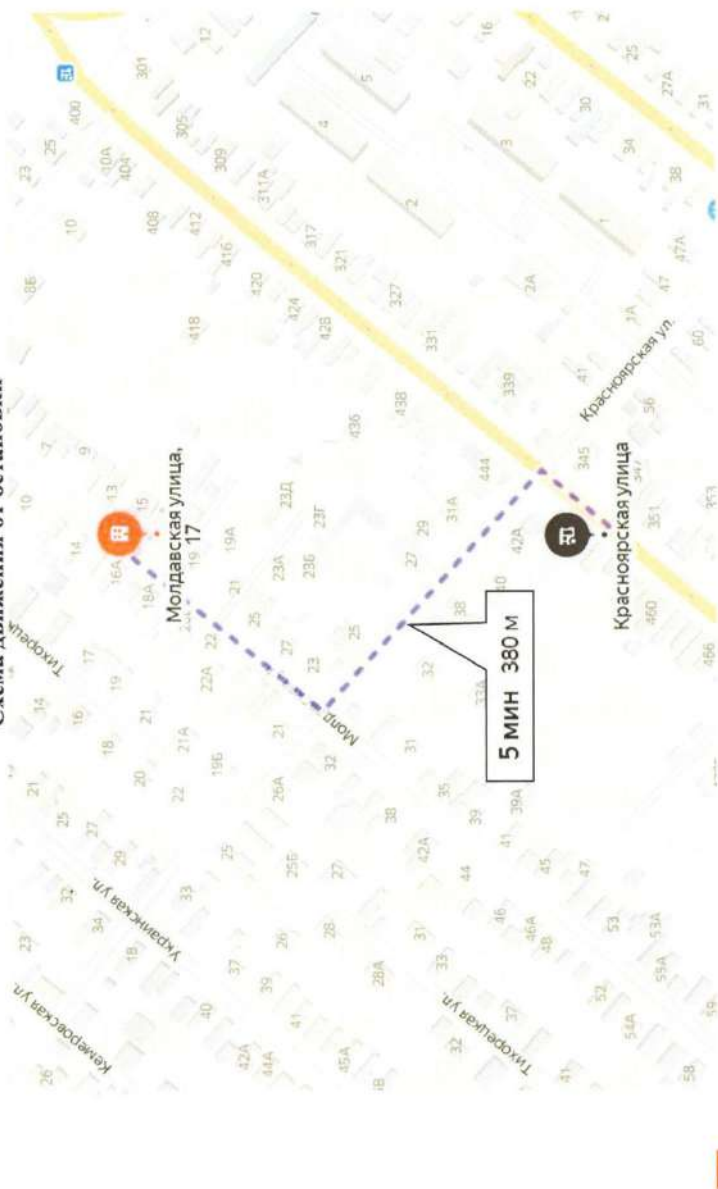

- МБУ ДО «ЦДЭБ»
- Остановка общественного транспорта
- путь движения

Фото № 1



Фото № 2



Фото № 3



Фото № 6



Фото № 8



Фото № 7



Фото № 10



Фото № 11



Фото №15



Фото №14



Фото № 16



Фото № 17

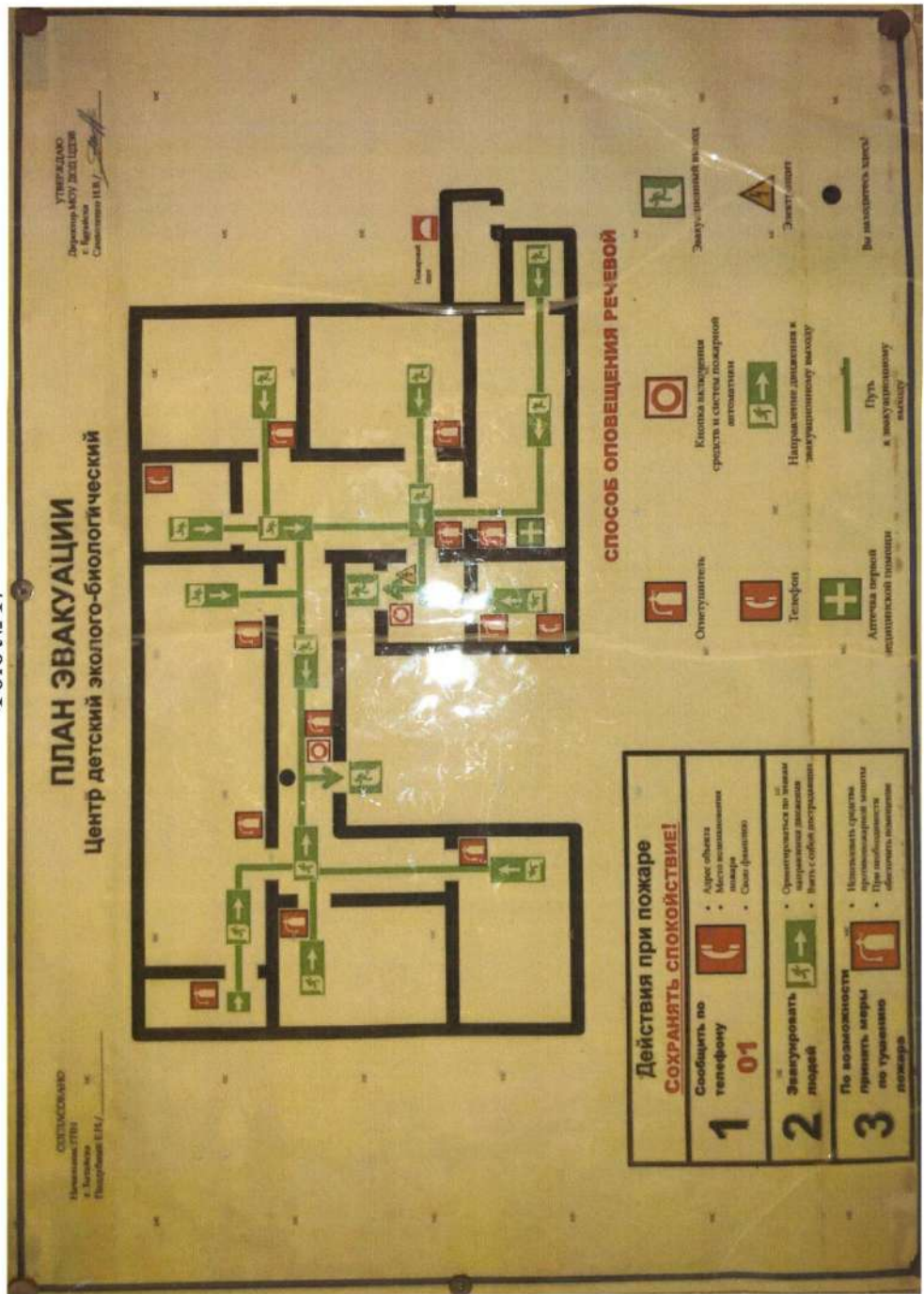

СИТУАЦИОННЫЙ ПЛАН

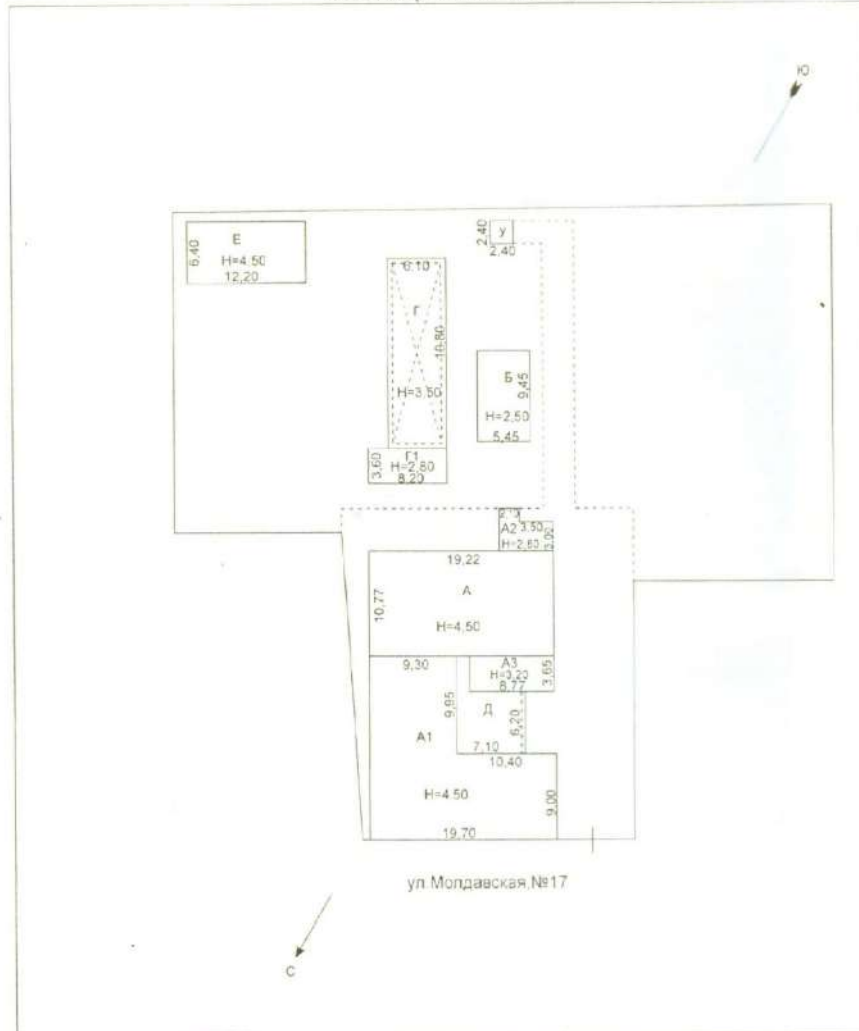

04.02
Листы по плану
1
А
Д

Номерование ОТИ МП "БТИ" города Батайска Ситуационный план				
Зам. директора Е.В. Понякина Подпись: <i>[Signature]</i>	Исполнитель Н.В. Давыденко Подпись: <i>[Signature]</i>	Дата 04 февраля 2016 г.	Адрес объекта г. Батайск ул. Молдавская № 17	Лист 1 Листов 1 Масштаб 1:500

ПОЭТАЖНЫЙ ПЛАН
Литер А, А1, А2, А3

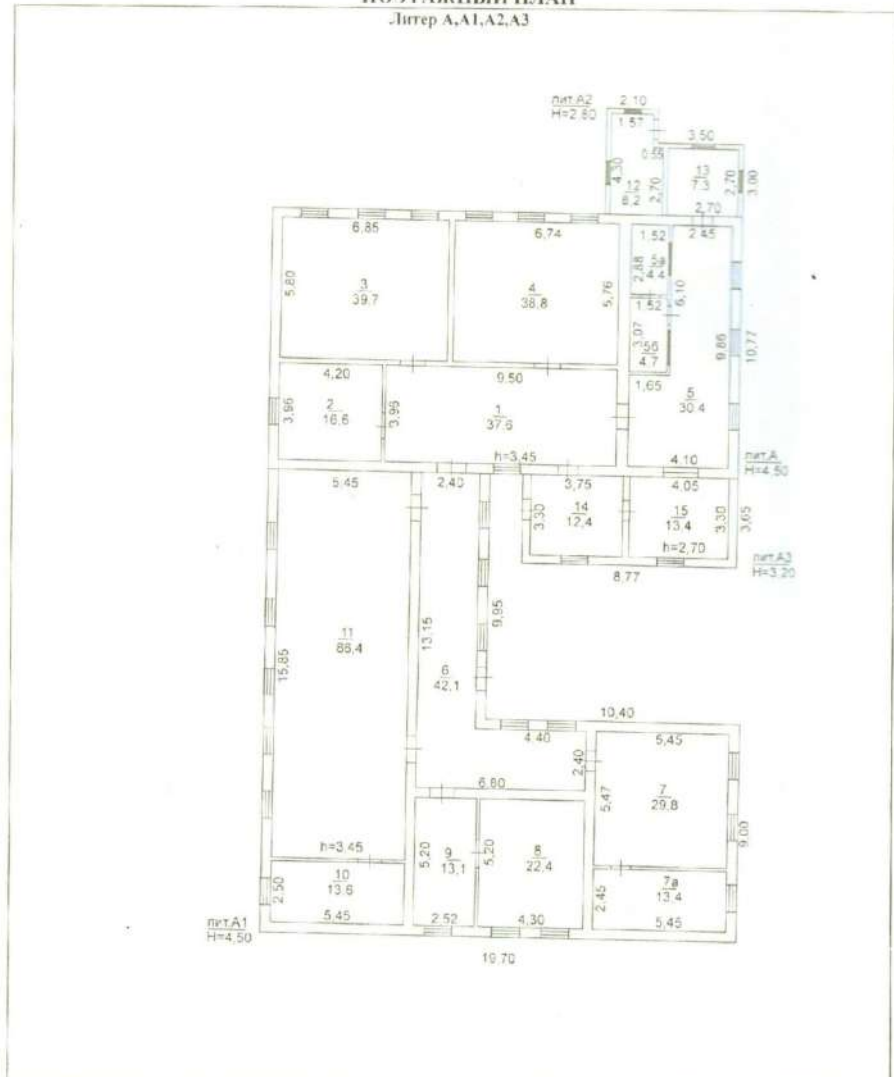

Наименование ОТИ МП "БТИ" города Батайска				
Поэтажный план				
Зам. директора Е.В. Пятаева	Исполнитель Н.В. Далецко	Дата 04 февраля 2016 г.	Адрес объекта г. Батайск ул. Молдавская № 17	Лист 1 Листов 1 Масштаб 1:100
Подпись <i>[Signature]</i>	Подпись <i>[Signature]</i>			